Протокол
заседания общественной комиссии по обсуждению проекта программы «Формирование комфортной городской среды в МО «Кузьмоловское городское поселение» на 2018-2022 г.г.» в рамках реализации приоритетного проекта «Формирование комфортной городской среды»

10 января 2018 г. №1

г.п. Кузьмоловский
ул. Рядового Леонида Иванова д.14

ПРИСУТСТВОВАЛИ:

Сурмин Вячеслав Викторович - глава администрации МО «Кузьмоловское городское поселение» - председатель общественной комиссии;

Спицын Юрий Михайлович - заместитель главы администрации МО «Кузьмоловское городское поселение» – заместитель председателя общественной комиссии;

Квартникова Светлана Алексеевна - секретарь общественной комиссии

Присутствовали:

Назарова Маргарита Александровна - директор Кузьмоловского управления ООО «ЖКК»;

Воронкова Марина Анатольевна - директор МКУ «Кузьмоловский дом культуры»

Шурыгин Кирилл Владимирович - директор МКУ «Содержание, благоустройство, развитие»

Банкис Татьяна Викторовна - Депутат Совета депутатов МО «Кузьмоловское ГП»

На заседании присутствовали 7 (семь) членов комиссии, что составляет 100% об общего числа членов комиссии.

ПОВЕСТКА ДНЯ:

1. Внесение дворовых и общественных территорий в муниципальную программу «Комфортная городская среда МО «Кузьмоловское городское поселение» на 2018-2022г.г.».
2. О рассмотрении итоговой редакции проекта муниципальной программы «Комфортная городская среда МО «Кузьмоловское городское поселение» на 2018-2022г.г.»

СЛУШАЛИ:

Выступление по первому вопросу

С.А. Квартникова – выступила с предложением включить дворовые и общественные территории в муниципальную программу «Комфортная городская среда МО «Кузьмоловское городское поселение» на 2018-2022г.г.». Определение и включение дворовой территории многоквартирных домов и общественных территорий в муниципальную программу «Формирование комфортной городской среды» делается в целях повышения уровня благоустройства и создания комфортной городской среды.

РЕШИЛИ:

Внести дворовые и общественные территории в муниципальную программу «Комфортная городская среда МО «Кузьмоловское городское поселение» на 2018-2022г.г.» согласно приложению к протоколу заседания.

ГОЛОСОВАЛИ:

«за» -7;
«против» - нет;
«воздержались» - нет.

СЛУШАЛИ:

Выступление по второму вопросу:

В.В. Сурмин – проинформировал о содержании муниципальной программы и выступил с предложением включить сформированные дворовые и общественные территории в муниципальную программу для выработки единых требований по их созданию, реконструкции и использованию.

РЕШИЛИ:

Поддержать предложение Сурмина В.В, включить сформированные дворовые и общественные территории в новой редакции в проект программы «Комфортная городская среда МО «Кузьмоловское городское поселение» на 2018-2022 г.г.».

Приложение к протоколу: Проект программы ««Комфортная городская среда МО «Кузьмоловское городское поселение» на 2018-2022 г.г.».

ГОЛОСОВАЛИ:

«за» -7;

«против» - нет;

«воздержались» - нет.

Подсчет голосов осуществлял секретарь общественной комиссии С.А. Квартникова

Председатель В.В.Сурмин

Секретарь С.А. Квартникова

приложение

Дворовые территории и общественные пространства

МО «Кузьмоловское городское поселение».

Дворовые территории МО «Кузьмоловское городское поселение»

1-я дворовая территория, ограниченная жилыми домами по улице: Строителей дд. ,3,5,7,9; Рядового Леонида Иванова д.25

2-я дворовая территория, ограниченная жилыми домами по улицам: Строителей д. 11; Железнодорожная дд. 24,26;

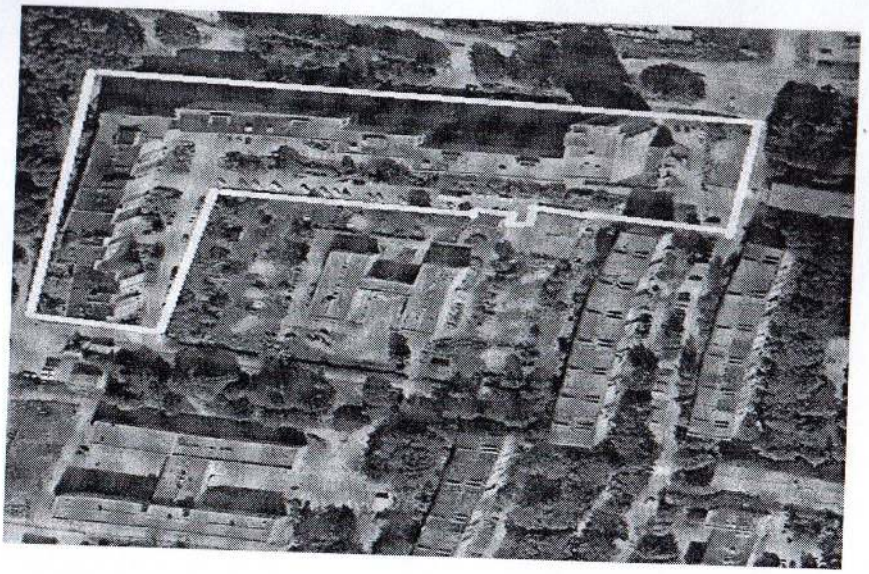

3-я дворовая территория, ограниченная жилыми домами по улицам: Победы дд. 4,6,8;

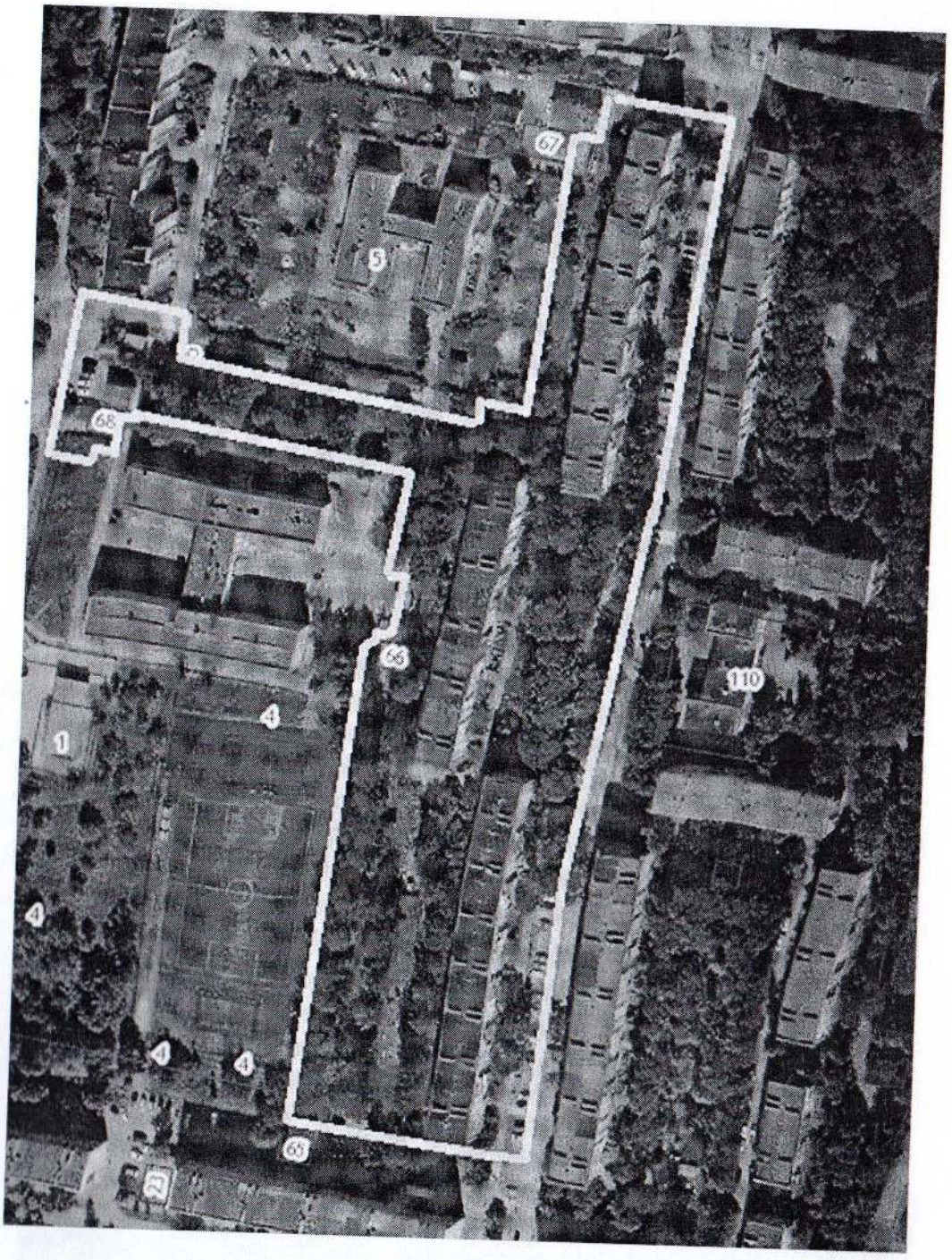

4-я дворовая территория, ограниченная жилыми домами по улицам: Рядового Леонида Иванова дд. 23,21;

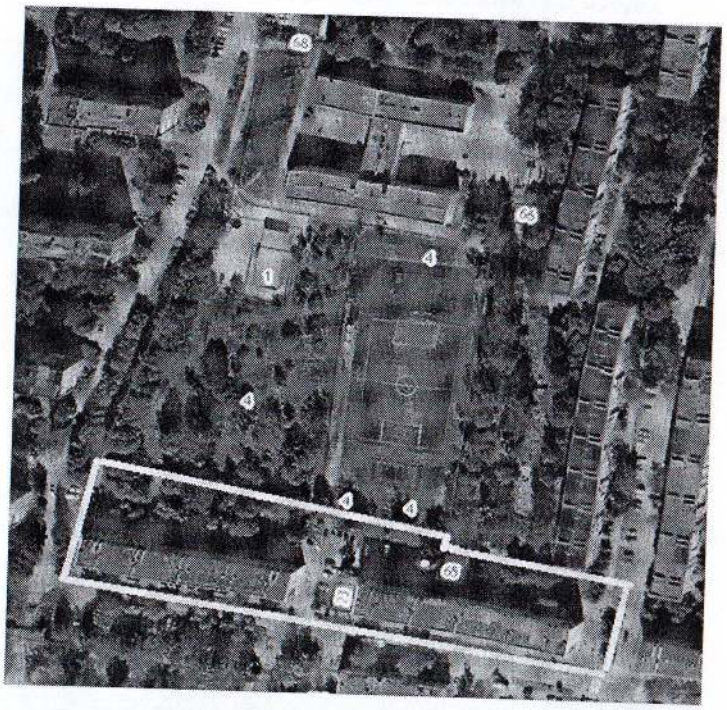

5-я дворовая территория, ограниченная жилыми домами по улицам: Железнодорожная дд. 22,20,18А,16, 14

6-я дворовая территория, ограниченная жилыми домами по улицам:

Победы д.д. 9, 11; Пионерская д.д 2,4,6

7-я дворовая территория, ограниченная жилыми домами по улицам:

Молодежная д.д. 14, 16, 18, 20; Пионерская д.д1,3,5

8-я дворовая территория, ограниченная жилыми домами по улицам: Спортивная 1,3,5; Молодежная дд. 4, 6, 8, 10; Рядового Леонида Иванова д.13

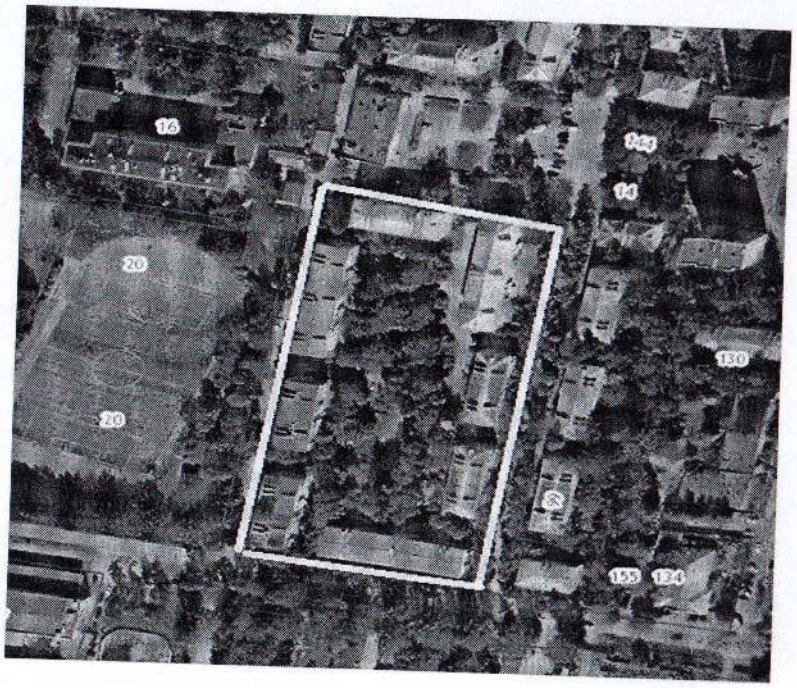

9-я дворовая территория, ограниченная жилыми домами по улицам: ул. Победы 3,5, Спортивная 6,4,2, ул. Рядового Леонида Иванова д.19

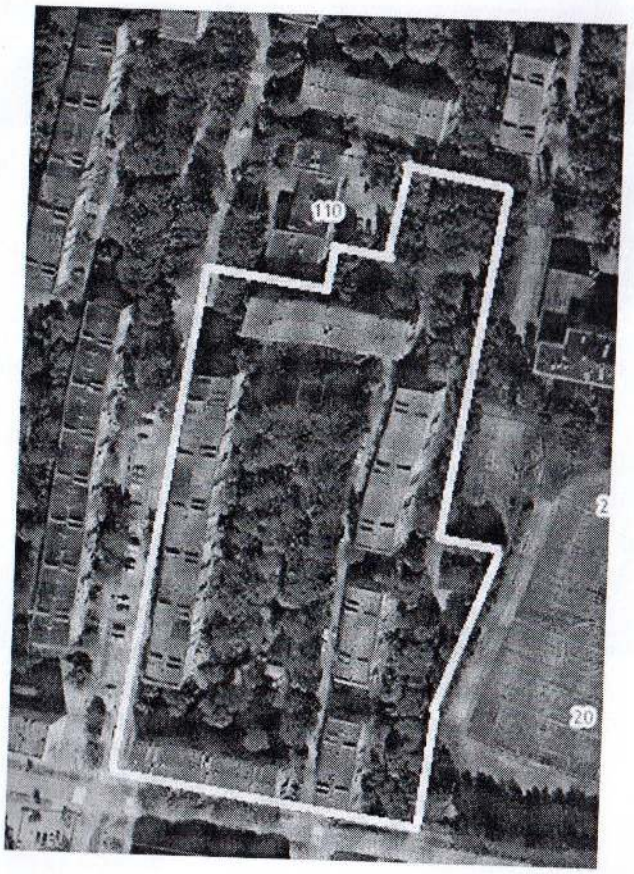

10-я дворовая территория, ограниченная жилыми домами по улицам: Школьная д.д. 13, 11А,11,9; Ленинградское шоссе дд. 10, 12, 14; Железнодорожная д.4

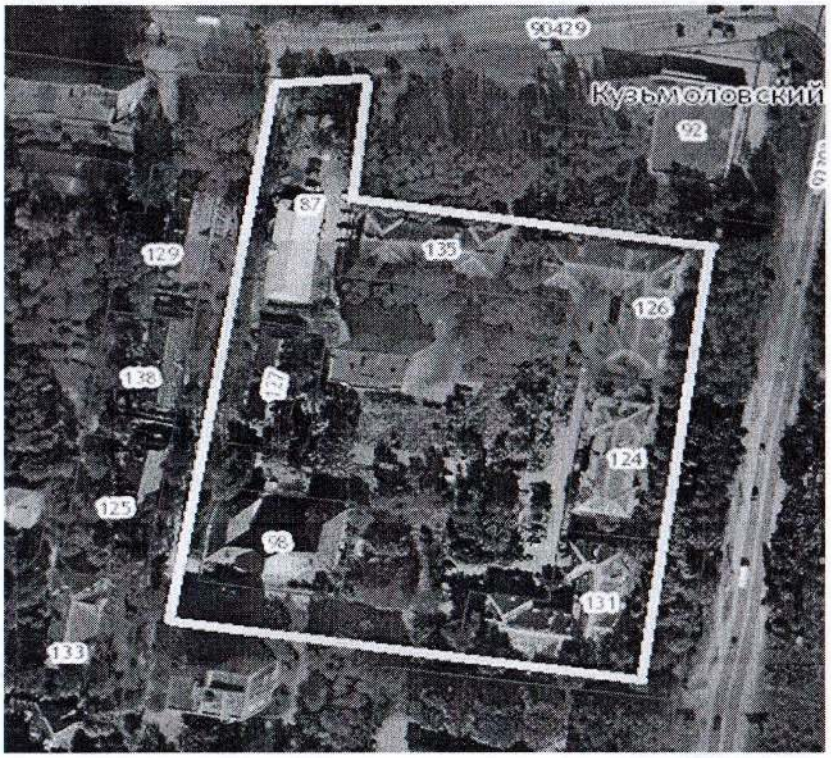

11-я дворовая территория, ограниченная жилыми домами по улицам: ул. Железнодорожная дд. 10 А,12; ул. Молодежная дд. 15, 17,19; Школьная д.16,18,20,22

12-я дворовая территория, ограниченная жилыми домами по улицам: Молодежная дд. 13, 13А; Школьная дд. 14, 12, 10; Молодежная дд.9, 9А

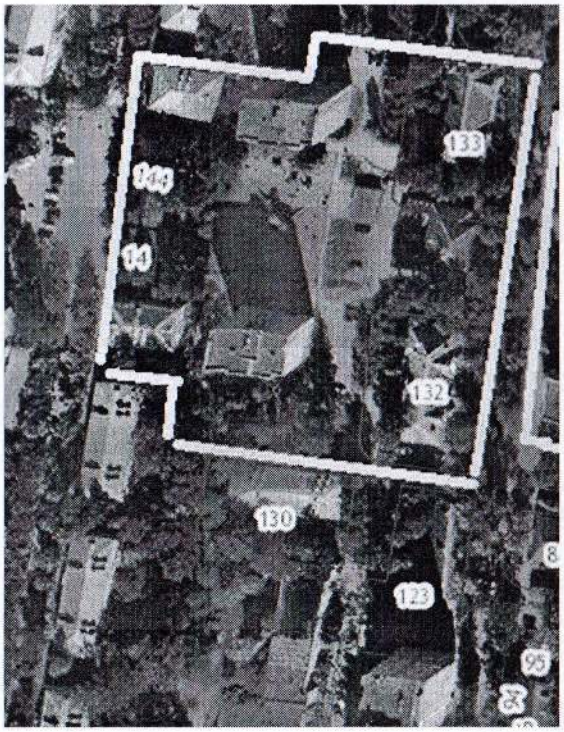

13-я дворовая территория, ограниченная жилыми домами по улицам: ул. Школьная дд. 9А, 7А

14-я дворовая территория, ограниченная жилыми домами по улицам: Ленинградское шоссе дд. 2, 4, 6; Рядового Леонида Иванова дд. 3;Школьная дд. 1,3.

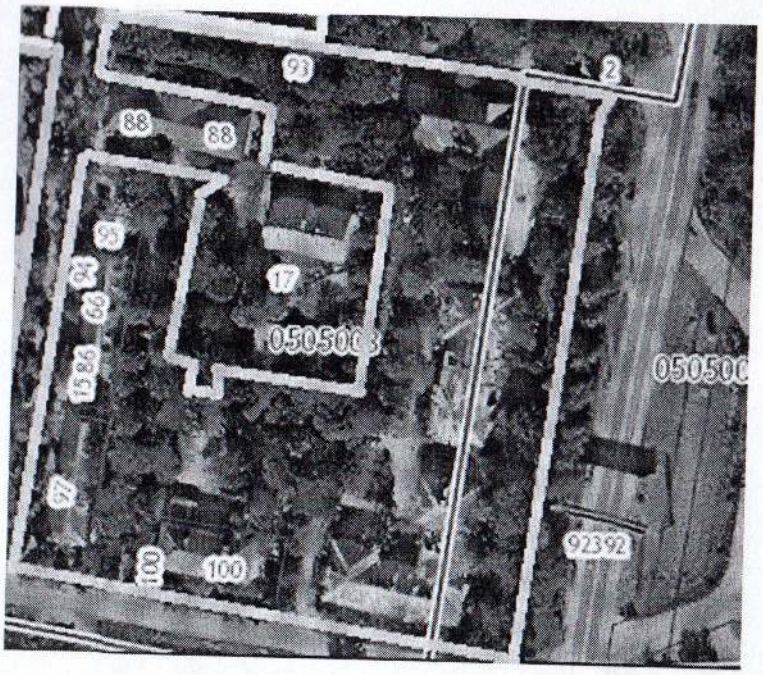

15-я дворовая территория, ограниченная жилыми домами по улицам: Молодежная дд. 1, 3, 5,7; Школьная дд. 2/4, 6, 8

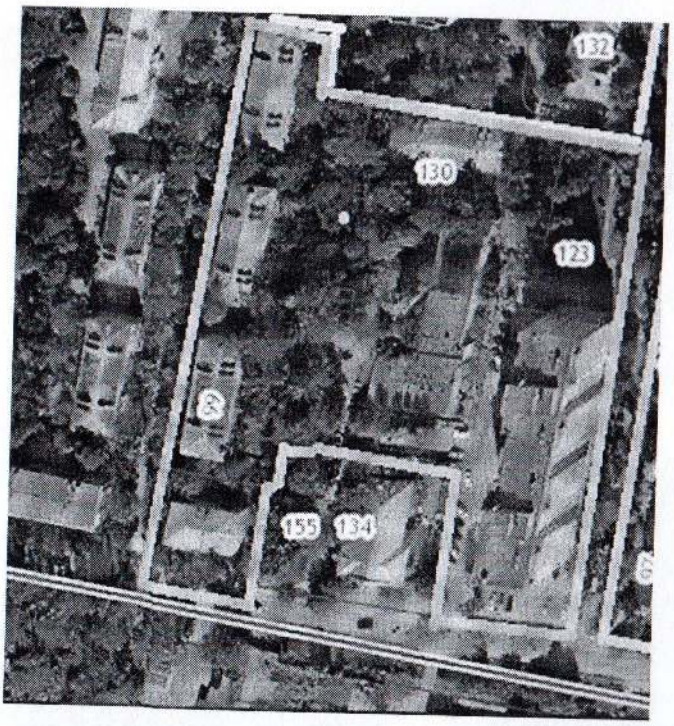

16-я дворовая территория, ограниченная жилыми домами по улице: Заозерная дд. 1, 1А, 1Б, 3, 5, 11;

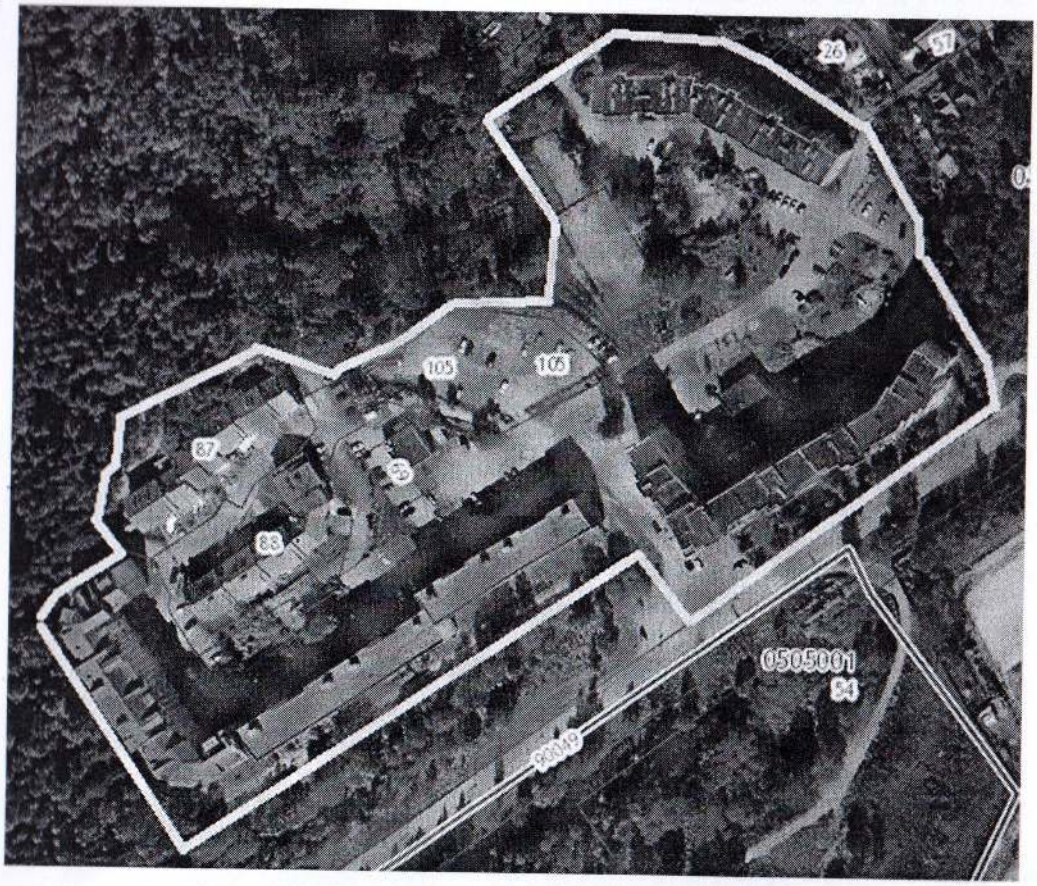

17-я дворовая территория, ограниченная жилыми домами по улице: Юбилейная д.д. 28, 30, 32;

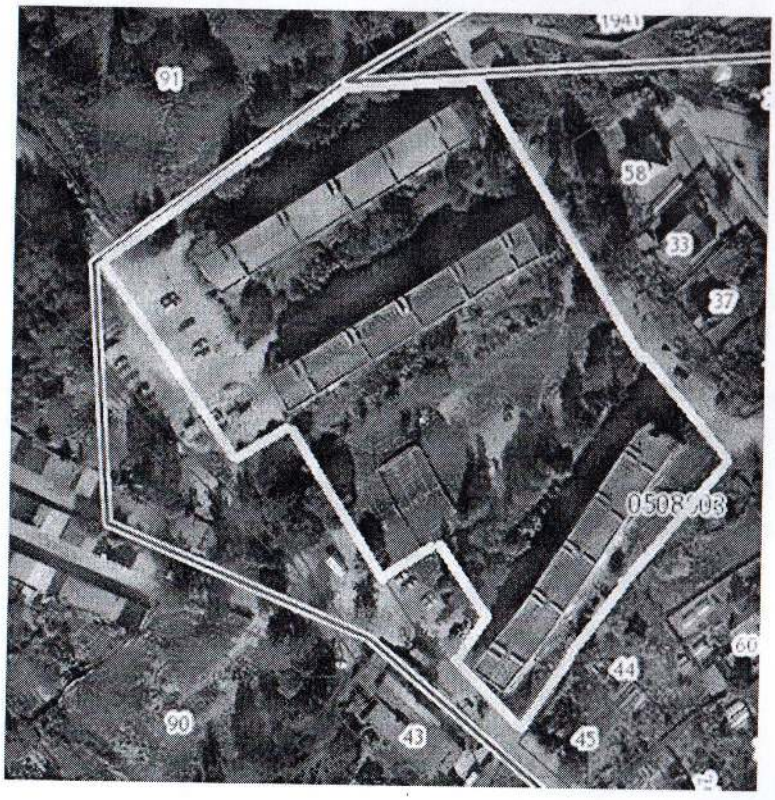

18-я дворовая территория, ограниченная жилыми домами по улицам: Рядового Леонида Иванова д. 8А, 6, 8;

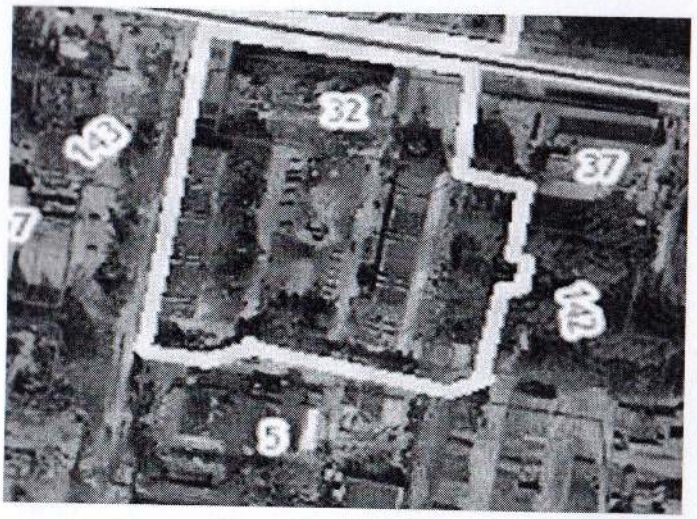

19-я дворовая территория, ограниченная жилыми домами по улицам: Придорожная д.д. 1/1, ½, 1А/3, 1А/4, 1А/5, 1А/6;

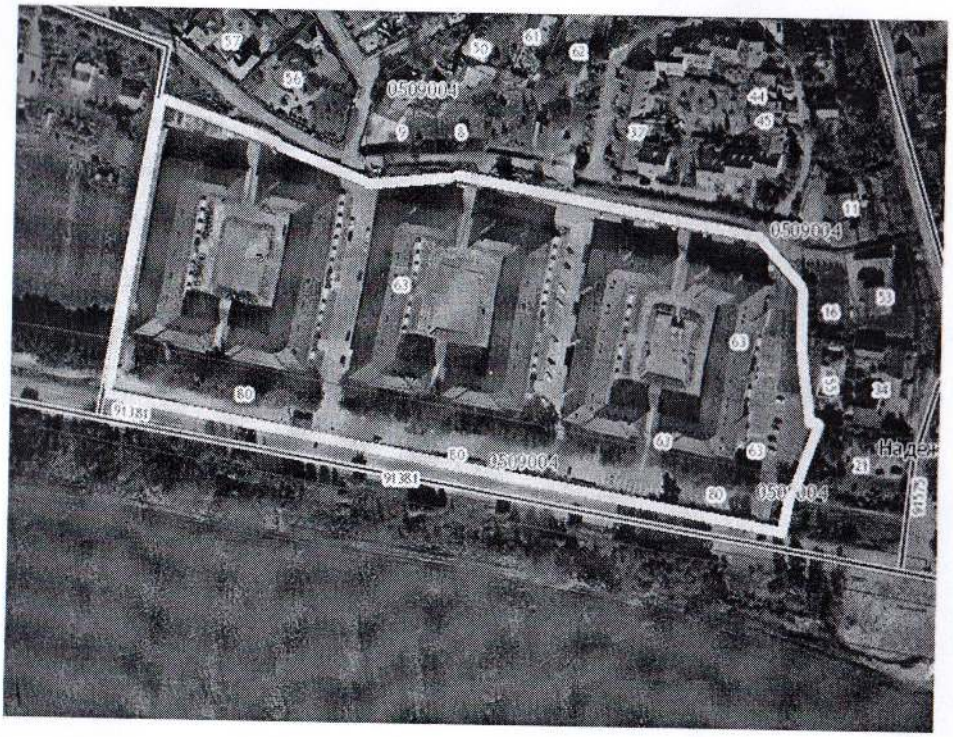

20-я дворовая территория, ограниченная жилыми домами по улицам: Железнодорожная дд. 7/1, 7/2, 9;

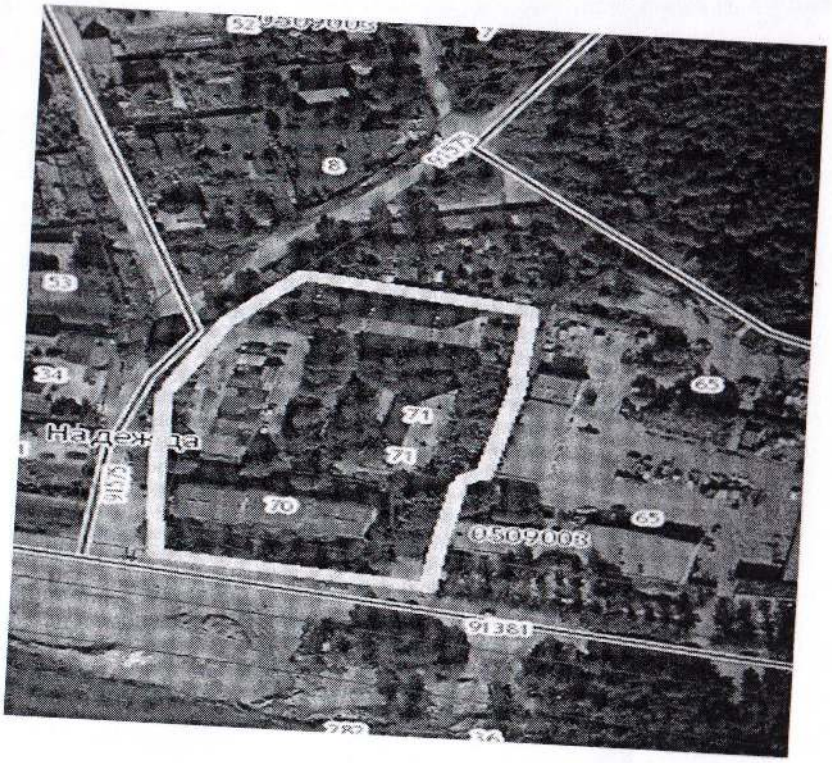

Общественные территории МО «Кузьмоловское городское поселение»

Центральная общественная территория, включая площадь с улицами: Шпака, Молодежная, Спортивная;

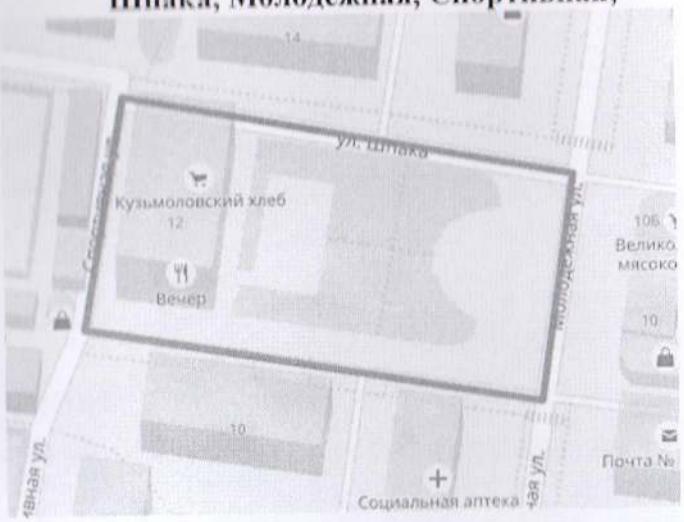

Общественная рекреационная территория, вдоль дд. 3,5,7,9 ул. Строителей Рядового Леонида Иванова д.25

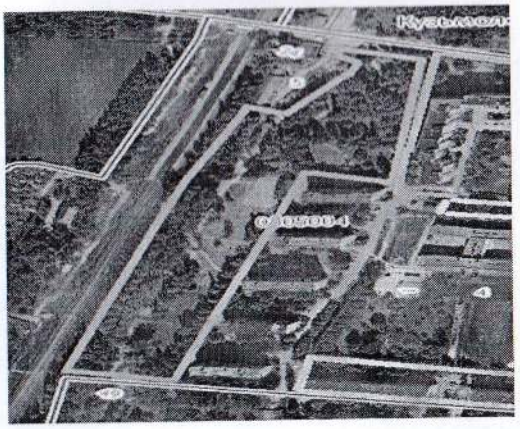

Общественная территория ДК

данном документе прошито
и пронумеровано 15
пятнадцать листов
[signature] Сварыкова С.А.
личная подпись И.О.Фамилия
«10» января 2018

М.П.

АДМИНИСТРАЦИЯ МУНИЦИПАЛЬНОГО ОБРАЗОВАНИЯ «КУЗЬМОЛОВСКОЕ ГОРОДСКОЕ ПОСЕЛЕНИЕ» ВСЕВОЛОЖСКИЙ МУНИЦИПАЛЬНЫЙ РАЙОН ЛЕНИНГРАДСКОЙ ОБЛАСТИ
ДЛЯ ДОКУМЕНТОВ